

EXTRAS

Avonturenspeeltuin Echternach

Op de linkeroever van het meer, tegenover de Romeinse villa, ligt een mooie avonturenspeelplaats. Met het piratenschip kan je het meer op gaan en bovenin de toren op de uitkijk staan naar vijandige schepen.



Gallo-romeinse villa van Echternach

De Romeinse villa van Echternach was één van de grootste Romeinse villa's ten noorden van de Alpen. Het luxe huis bood zijn bewoners indrukwekkend veel comfort. In het museum van de villa wordt het dagelijks leven van de Romeinen met levensgrote beelden nagebootst. Er is ook een film over de Romeinse cultuur en een nagebouwde Romeinse tuin met meer dan 70 planten die de moeite waard zijn.

Bezichtiging onder leiding van een gids op aanvraag.

T: +352 47 93 30 214
www.villaechternach.lu

„Echternach for Kids!” Stadrrallye

Echternach is de oudste stad van Luxemburg en daar valt heel wat te ontdekken. En precies dat kan je doen bij de stadrrallye, 'Echternach for Kids!'. De weg voert dwars door het oude centrum van de stad en tijdens de rit moet je allerlei best wel lastige vragen oplossen.

De vragenlijst ligt voor je klaar bij het toeristeninformatiebureau in Echternach. Na de rally moet je de vragenlijst niet zomaar weggooien, want met wat geluk valt er nog wat te winnen. Stuur de ingevulde vragenlijst naar het toeristeninformatiebureau in Echternach, want uit alle correct ingevulde en ingezonden vragenlijsten worden er regelmatig winnaars getrokken die een leuke prijs ontvangen. Veel geluk!

Echternach Toeristenbureau

9-10, Parvis de la Basilique
L-6486 Echternach
www.visitechternach.lu

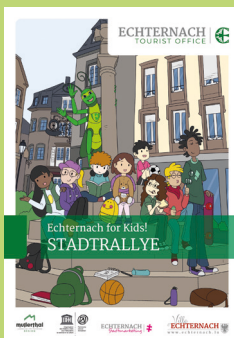

Meer hier
Rondleidingen

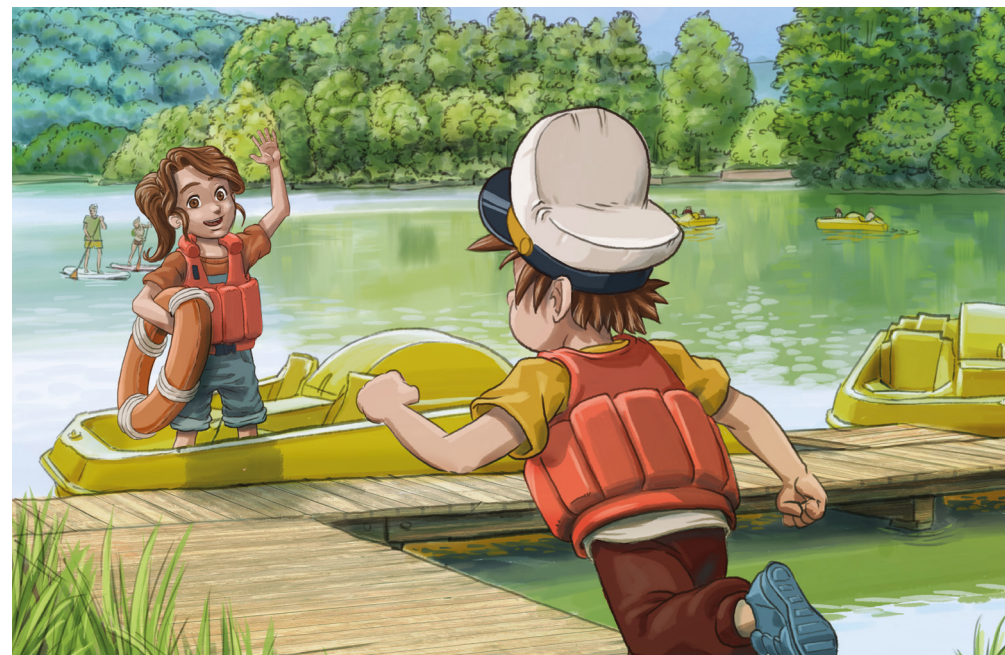

ECHTERNOACHER SÉI in Echternach



Wandelweg rondom het meer van Echternach

Het beginpunt is bij het meer van Echternach (bij de grote parkeerplaats). Omdat de weg rond het meer loopt, kan je zelf beslissen welke kant je op wilt lopen. Wij raden aan om rechtsonder te lopen, want dan kan je meteen beginnen bij de Vitaliteit pad met de verschillende speelstations, op een van de houten banken even uitrusten, een tijdreis maken naar de tijd van de Romeinen, het trampolinedpark bij de jeugdherberg van Echternach uitproberen (geopend van het voorjaar tot in de herfst) of gaan spelen op de avonturenspeelplaats en gewoon de tijd vergeten.

3,0 km



THE GOVERNMENT
OF THE GRAND DUCHY OF LUXEMBOURG
Ministry of Agriculture, Food and Viticulture

The European Agricultural Fund for Rural Development:
Europe investing in rural areas

 See-Echternach
L-6478 Echternach
www.mullerthal.lu

See-Echternach

De vitaliteit pad met
speelstations
Wandeling rond de see —



De vitaliteit pad bij het meer van Echternach

Aan de stadsrand van Echternach bevindt zich een groot, kunstmatig aangelegd meer. Hier heb je veel mogelijkheden om een leuke middag te hebben. Met een waterfiets het meer op, standup-paddling, trampoline-springen of gewoon spelen op de speelplaats. Op het terrein rond het meer liggen ook nog de Romeinse villa met het bijbehorende museum, een Bike Park en verschillende barbecueplaatsen. De jeugdherberg beschikt over een klein restaurant met een terras.

En dan is er nog de Vitaliteit pad met verschillende spel- en bewegingsstations. Hier kan je springen, schommelen, balanceren, klimmen, klauteren en er is ook een wip. Je kunt samen met volwassenen en andere kinderen de stations ontdekken en van elkaar leren.

